



**Anp - Consiglio nazionale**  
*Chianciano Terme (SI), 15-16 dicembre 2007*

**Assicurazione Anp sui rischi  
professionali degli iscritti  
Le nuove polizze  
in vigore dal 1 gennaio 2008**

L'ANP, Associazione Nazionale Dirigenti ed Alte Professionalità della scuola, ha rilasciato incarico di brokeraggio assicurativo in esclusiva alle società B&B Insurance Broker e B&B Mediazioni Assicurative, aziende specializzate nella Consulenza alla Pubblica Amministrazione e nello specifico alle Istituzioni Scolastiche.

L'accordo, della durata di tre anni, prevede che il gruppo B&B Broker assista l'Associazione Sindacale (leader in Italia nel settore dei dirigenti delle scuole), per la creazione e la gestione dei programmi assicurativi per i suoi Aderenti.

La B&B Insurance Broker sarà a completa disposizione anche di tutti gli Associati della ANP al fine di assisterli per la creazione di rapporti di parità contrattuale con le compagnie assicurative anche nelle polizze delle singole Istituzioni Scolastiche. Tutto ciò a titolo non oneroso e nel rispetto del Decreto legislativo del 7 Settembre 2005, n. 209 e del Regolamento ISVAP n. 5 del 16.10.06 in tema di Assicurazioni Private e di Interesse Collettivo.

Nello specifico:

- sarà prestata consulenza sulle problematiche relative alla analisi ed alla gestione dei rischi da assicurare.
- verrà garantita l'assistenza necessaria al corretto espletamento delle procedure negoziali.
- sarà fornita agli associati, con le forme e le modalità di volta in volta ritenute più idonee, una guida al rischio scolastico ed alla conoscenza delle tecniche assicurative.

Nell'ambito di questa collaborazione, saranno anche realizzati congiuntamente seminari informativi e di orientamento, nonché la pubblicazione e la diffusione di apposite newsletter o documenti informativi.

L'incarico di brokeraggio assicurativo ha consentito di stipulare, a condizione di favore, le seguenti coperture assicurative (vedi pagine successive):

## POLIZZA RESPONSABILITÀ CIVILE/ PATRIMONIALE E INFORTUNI

<b>Assicuratori</b>	<b>AIG EUROPE S.A.</b> - AIG Europe è una società del gruppo AIG, una delle compagnie leader del mondo finanziario e assicurativo. AIG Europe S.A. opera sul mercato assicurativo italiano da oltre 50 anni collaborando con broker, aziende e consumatori.																		
<b>Chi Assicura</b>	<ul style="list-style-type: none"> <li>➤ Dirigenti scolastici, sia di ruolo che incaricati di scuola statale e non statale, iscritti ANP;</li> <li>➤ Docenti Alte Professionalità della scuola, iscritti ANP</li> </ul>																		
<b>Cosa assicura:</b>	<ul style="list-style-type: none"> <li>➤ <b>Responsabilità Civile:</b> la polizza andrà a coprire le responsabilità che possono gravare personalmente sull'assicurato nell'esercizio delle Sue funzioni e attività, in particolare andrà a coprire le somme che l'assicurato sia tenuto a pagare a titolo di risarcimento dei danni involontariamente provocati a terzi.</li> <li>➤ <b>Responsabilità Civile Patrimoniale:</b> La garanzia assicurativa sarà estesa anche alle somme che l'assicurato, quale civilmente responsabile ai sensi di legge, deve corrispondere a terzi per perdite patrimoniali in conseguenza di atti od omissioni nell'esercizio delle Sue funzioni e alle somme dovute alla Pubblica Amministrazione per danni involontariamente derivanti da violazioni di obblighi di servizio regolarmente accertati. La copertura è estesa anche alle perdite patrimoniali per fatti colposi connessi a responsabilità di tipo amministrativo, erariale, contabile o formale.</li> <li>➤ <b>Infortuni:</b> tutela di tutti gli infortuni subiti dagli assicurati nell'ambito delle strutture scolastiche, nonché durante tutte le attività sia interne che esterne in conformità con la vigente normativa scolastica.</li> </ul>																		
<b>Massimali/Garanzie</b>	<ul style="list-style-type: none"> <li>➤ <b>Responsabilità Civile Terzi: € 8.000.000</b>, per sinistro e per anno per ciascun assicurato</li> <li>➤ <b>Responsabilità Civile per Perdite Patrimoniale: € 600.000</b>, per ciascun assicurato e per uno o più sinistri verificatisi nel corso di uno stesso periodo assicurativo</li> <li>➤ <b>Retroattività:</b> 5 anni antecedenti la data di effetto;</li> <li>➤ <b>Postuma:</b> 10 anni successivi alla cessazione dal servizio <b>(N.B.: è necessario mantenere l'iscrizione all'Anp)</b></li> </ul> <table border="1" style="width: 100%; border-collapse: collapse; margin-top: 5px;"> <thead> <tr> <th colspan="2" style="text-align: center;">INFORTUNI</th> </tr> <tr> <th style="width: 50%;">Garanzie</th> <th style="width: 50%;">Massimali/Franchigie</th> </tr> </thead> <tbody> <tr> <td>- Morte</td> <td>- € 110.000,00;</td> </tr> <tr> <td>- Invalidità Permanente</td> <td>- € 130.000,00/ Franchigia Assoluta 10%</td> </tr> <tr> <td>- Contagio Accidentale da Virus HIV</td> <td>- € 110.000,00</td> </tr> <tr> <td>- Spese Mediche</td> <td>- € 8.000,00</td> </tr> <tr> <td>- Diaria da Ricovero (Euro/Giorno)</td> <td>- € 35,00/Franchigia 3 giorni</td> </tr> <tr> <td>- Day Hospital</td> <td>- € 35,00/Franchigia 3 giorni</td> </tr> <tr> <td>- Day Sugery</td> <td>- € 35,00/Franchigia 3 giorni</td> </tr> </tbody> </table>	INFORTUNI		Garanzie	Massimali/Franchigie	- Morte	- € 110.000,00;	- Invalidità Permanente	- € 130.000,00/ Franchigia Assoluta 10%	- Contagio Accidentale da Virus HIV	- € 110.000,00	- Spese Mediche	- € 8.000,00	- Diaria da Ricovero (Euro/Giorno)	- € 35,00/Franchigia 3 giorni	- Day Hospital	- € 35,00/Franchigia 3 giorni	- Day Sugery	- € 35,00/Franchigia 3 giorni
INFORTUNI																			
Garanzie	Massimali/Franchigie																		
- Morte	- € 110.000,00;																		
- Invalidità Permanente	- € 130.000,00/ Franchigia Assoluta 10%																		
- Contagio Accidentale da Virus HIV	- € 110.000,00																		
- Spese Mediche	- € 8.000,00																		
- Diaria da Ricovero (Euro/Giorno)	- € 35,00/Franchigia 3 giorni																		
- Day Hospital	- € 35,00/Franchigia 3 giorni																		
- Day Sugery	- € 35,00/Franchigia 3 giorni																		
<b>Garanzie ed Estensioni Responsabilità Civile</b>	<ul style="list-style-type: none"> <li>➤ R.C. degli addetti al servizio di sicurezza e salute dei lavoratori</li> <li>➤ Committenza generica</li> </ul>																		
<b>Limiti Territoriali</b>	<ul style="list-style-type: none"> <li>➤ Responsabilità Civile verso Terzi: Mondo Intero;</li> <li>➤ Responsabilità Civile verso Terzi per Perdite Patrimoniali: Unione Europea;</li> <li>➤ Infotuni: Mondo Intero.</li> </ul>																		

## POLIZZA TUTELA GIUDIZIARIA

<b>Assicuratori</b>	<b>ISI Insurance - Compagnia di Assicurazioni S.p.A. Gruppo Assicurativo ARCA</b>
<b>Chi Assicura</b>	<ul style="list-style-type: none"> <li>➤ Dirigenti scolastici, sia di ruolo che incaricati di scuola statale e non statale, iscritti ANP;</li> <li>➤ Alte Professionalità della scuola, iscritti ANP, ossia i docenti con funzioni di organizzazione, ricerca, collaborazione con il Dirigente, gestione, formazione, documentazione e monitoraggio.</li> </ul>
<b>Cosa assicura:</b>	<ul style="list-style-type: none"> <li>➤ <b>Tutela Giudiziaria:</b> la polizza assicura il rimborso delle spese legali giudiziali e stragiudiziali conseguenti ad un sinistro rientrante in garanzia.</li> </ul>
<b>Massimali:</b>	<ul style="list-style-type: none"> <li>➤ <b>€25.000</b> per singola vertenza</li> <li>➤ <b>€50.000</b> per anno per ciascun assicurato</li> </ul>
<b>Garanzie ed Estensioni</b>	<ul style="list-style-type: none"> <li>➤ Spese per Procedimenti penali per delitti colposi e/o contravvenzioni;</li> <li>➤ Inadempimenti fiscali, amministrativi e tributari compresa la rivalsa da parte della Pubblica Amministrazione;</li> <li>➤ Difesa in procedimenti avanti la Corte dei Conti con il limite di € 5.000;</li> <li>➤ Sicurezza sul Lavoro;</li> <li>➤ Igiene dei Prodotti Alimentari;</li> <li>➤ Smaltimento Rifiuti;</li> <li>➤ Tutela Privacy;</li> <li>➤ Spese non riconosciute congrue dall'Avvocatura dello Stato</li> <li>➤ Gestione sanzioni amministrative di vario genere;</li> <li>➤ Consulenza giuridica;</li> <li>➤ Tutela giudiziaria della circolazione.</li> </ul>
<b>Retroattività e Postuma</b>	<ul style="list-style-type: none"> <li>➤ Retroattività: 5 anni antecedenti la data di effetto;</li> <li>➤ Postuma: 10 anni successivi alla cessazione dal servizio</li> </ul>
<b>Limiti Territoriali</b>	<ul style="list-style-type: none"> <li>➤ Unione Europea.</li> </ul>

## PROCEDURE PER LA GESTIONE SINISTRI

La gestione del sinistro assume particolare importanza per la buona riuscita di una polizza e per la completa soddisfazione degli assicurati ed è pertanto fondamentale che sin dall'inizio (denuncia del sinistro) sia correttamente inserito ogni dato richiesto e perfettamente eseguita ogni nostra ulteriore indicazione. La B&B Insurance Broker mette a disposizione della ANP un referente dedicato (avv. Pietro Di Meo, tel 06-629882)

L'apertura del sinistro verrà effettuata attraverso le seguente procedura:

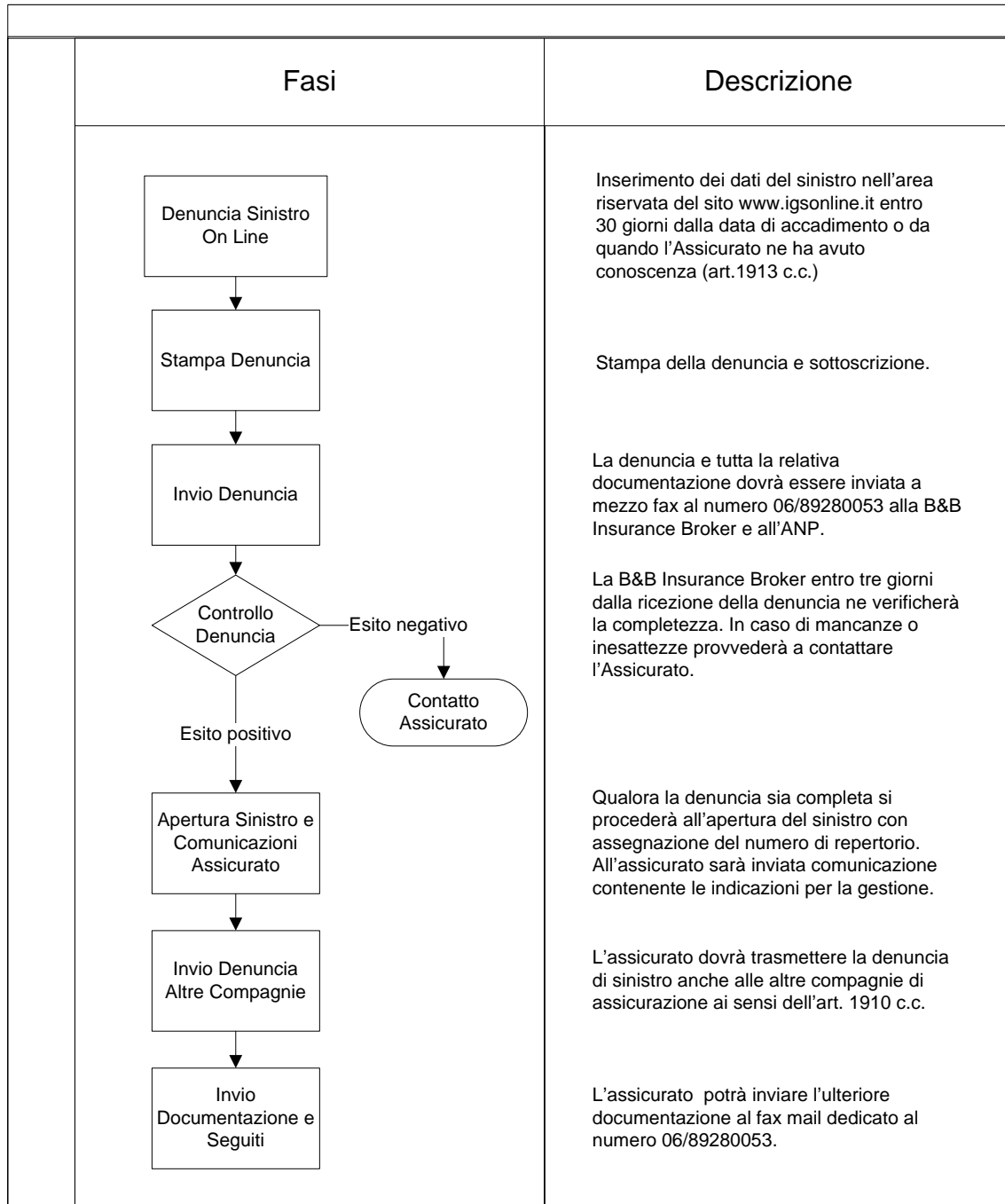

Gli associati ANP potranno in qualsiasi momento controllare lo stato del sinistro e visualizzare lo stato di lavorazione del sinistro attraverso l'accesso all'area riservata del sito web [www.igsonline.it](http://www.igsonline.it).

# COMPARAZIONE POLIZZE ASSICURATIVE DEGLI ISCRITTI AI SINDACATI E ASSOCIAZIONI SCUOLA

SINDACATO	COMPAGNIA	GARANZIE	MASSIMALI	FRANCHIGIE	PREMIO
-----------	-----------	----------	-----------	------------	--------

<b>ANP</b>	AIG Europe S.p.A.	RC Terzi	€8.000.000,00	=====	<b>Incluso nella Quota d'iscrizione</b>
		RC Patrimoniale	€600.000,00	=====	
		Morte	€110.000,00	=====	
		Invalidità Permanente (*)	€130.000,00	10%	
		Indennità Ricovero (*)	€35,00	3 gg; Max 365 gg include Day Hospital e Day Surgery	
		Spese mediche a seguito infortunio (*)	€8.000,00	€100,00	
	(*) Include gli infortuni in itinere				
ISI Insurance S.p.A	Tutela Legale	€ 50.000,00	=====		

<b>ANDIS</b>	REALE MUTUA Agenzia D'Azeglio	RC Terzi	€600.000,00	=====	<b>Euro 93,00 a carico <u>iscritti</u></b>
		RC Patrimoniale	€260.000,00	€100,00	
		Tutela Legale	€ 16.000,00	=====	

SINDACATO	COMPAGNIA	GARANZIE	MASSIMALI	FRANCHIGIE	PREMIO
<b>ANQUAP</b>	B.P.B ASSICURAZIONI Agenzia REFE	RC Terzi	€ 207.000,00	=====	Incluso nella Quota d'iscrizione
		RC Patrimoniale	€ 207.000,00	=====	
		Tutela Legale	€ 11.000,00	=====	
<b>CISL SCUOLA</b>	UNIPOL ASSICURAZIONI	RC Terzi	€ 1.000.000,00	€ 750,00	Incluso nella Quota d'iscrizione
		RC Patrimoniale	€ 129.114,00	€ 750,00	
		Tutela Legale	€ 2.500,00	=====	
	UNION VITA	Morte	€ 20.000,00		
		Invalidità Permanente	€ 20.000,00	Franchigia 5% IP 50% = 100%	
		Indennità Ricovero	€ 40,00	Frg.4 gg Max 90gg	
<b>CGIL SCUOLA</b>	UNIPOL ASSICURAZIONI	RC Terzi	€ 516.500,00	=====	Incluso nella Quota d'iscrizione FLC CISL
		RC Patrimoniale	€ 36.151,98	=====	
		RC Vita Privata	€ 75.000,00	€ 300,00	
		Tutela Legale	€ 11.000,00	=====	
		Morte	€ 10.000,00		
		Invalidità Permanente	€ 10.000,00	Franchigia 30% Itinere IP 50% = 100%	
		Indennità Ricovero	€ 26,00	Frg.5 gg Max 30gg	
<b>CGIL SCUOLA</b>	UNIPOL ASSICURAZIONI	RC Terzi	€ 3.615.198,29		<b>Quota individuale integrativa a carico iscritti € 24,23</b>
		RC Patrimoniale	€ 165.266,20		
		Tutela Legale	€ 20.658,27	Scoperto 10% e Frg.di € 500,00	

SINDACATO	COMPAGNIA	GARANZIE	MASSIMALI	FRANCHIGIE	PREMIO
-----------	-----------	----------	-----------	------------	--------

<b>GILDA SCUOLA</b>	REALE MUTUA	Morte	€ 13.000,00		Incluso nella Quota d'iscrizione
		Invalidità Permanente	€ 25.900,00	Riduzione Primi 9 punti IP 70% = 100	
		Indennità Ricovero	€ 26,00	Frg.4 gg Max 90gg	
		Diaria da gesso	€ 16,00		

<b>SNALS</b>	REALE MUTUA	RC Terzi	€ 774.000,00		Inclusa nella Quota d'iscrizione
		▪ Limite Persone	€ 258.300,00	=====	
		▪ Limite Cose	€ 77.500,00		
		RC Patrimoniale	€ 258.300,00	=====	
		Morte	€ 13.000,00		
		Invalidità Permanente	€ 25.900,00	Riduzione Primi 9 punti IP 70% = 100%	
	Indennità Ricovero	€ 26,00	Massimo 200 gg		
	ARAG Assicurazione	Tutela Legale	€ 8.000,00	=====	

<b>UIL SCUOLA</b>	UNIPOL ASSICURAZIONI	RC Terzi	€ 300.000,00	=====	Inclusa nella Quota d'iscrizione
		RC Patrimoniale	€ 36.000,00	=====	
		Tutela Legale	€ 1.040,00	€ 154,93	
		Morte	€ 10.000,00		
		Invalidità Permanente	€ 10.000,00		
		Indennità Ricovero	€ 37,14	Frg.3 gg Max 55 gg	